

Portfolio

ACTIVE DYNAMIC



“Dynamiseer en diversifieer uw kapitaal!”

DOEL

De filosofie van **ACTIVE DYNAMIC** bestaat er uit u een waaier van internationale aandelenfondsen aan te bieden van dynamische gediversifieerde fondsen met als doel het streven naar aantrekkelijk rendement op lange termijn en tevens veiligheid en beschikbaarheid te bieden voor een deel van de belegging.

Deze zoektocht naar prestatie uit zich in de resultaten* van de voorbije zeven jaar.

STRATEGIE

De dynamische en key in hand samenstelling van **ACTIVE DYNAMIC** biedt een toename van uw kapitaal op lange termijn en schenkt tevens een grote diversificatie van activa tussen verschillende :

- activa categorieën,
- geografische zones,
- activiteitensectoren,
- erkende beheermaatschappijen.

NETTO-PRESTATIES*	
2009	21,06 %*
2010	11,13 %*
2011	-3,79 %*
2012	7,38 %*
2013	10,25 %*
2014	7,36 %*
2015	3,70 %*

Voor de veiligheid en beschikbaarheid van kapitaal :

- Nell Safe + : 34 %

Voor de diversificatie van geïnvesteerde activa : een evenwichtige selectie van 3 wereld aandelenfondsen en 3 dynamische patrimoniale fondsen welke zich reeds bewezen hebben op een lange termijn beleggershorizon :

- Carmignac Investissement : 11 %
- DNCA Invest Evolutif : 11 %
- Franklin World Perspectives : 11 %
- R Valor F : 11 %
- BL-Global Equities : 11 %
- Ethna-Aktiv : 11 %

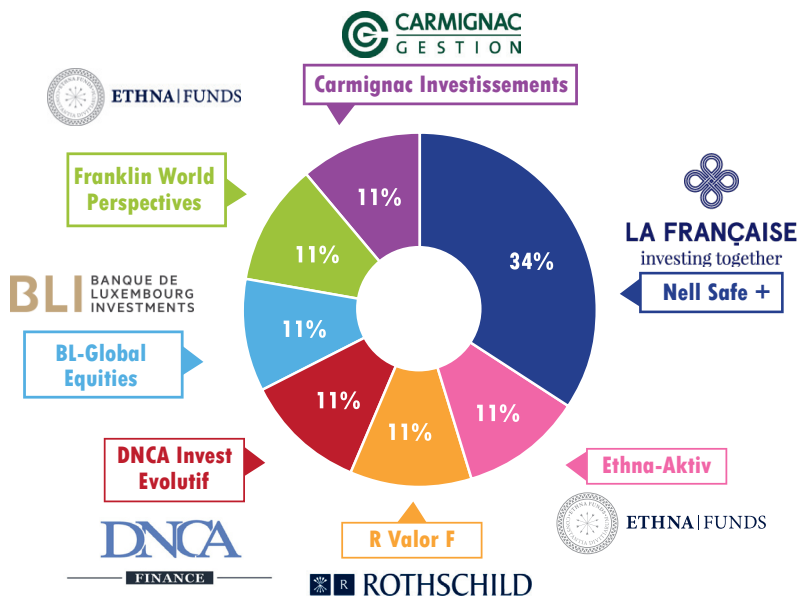

ACTIVE DYNAMIC is een beleggingsformule permanent beschikbaar via intekening in het multisupport levensverzekeringscontract Myriad.

(*) De prestaties worden vermeld als prestaties uit het verleden met een verhouding 34% Nell Safe +, 11% Carmignac Investissement, 11% Franklin World Perspectives, 11% BL-Global Equities, 11% DNCA Invest Evolutif, 11% R Valor F en 11% Ethna-Aktiv. De prestaties uit het verleden zijn geen waarborg voor de toekomst. Prestaties netto beheerskosten op het levensverzekeringscontract. Prestaties na eventuele taksen en instapkosten.

Nord Europe Life Luxembourg S.A. is een Luxemburgse levensverzekeringsmaatschappij. Hoofdzetel : 62, rue Charles Martel, L-2134 Luxembourg Tel. (352) 42 40 201 Fax (352) 42 40 20 40 Nord Europe Life Luxembourg S.A. staat onder toezicht van het Commissariat aux Assurances, 7, boulevard Joseph II, L-1840 Luxembourg.

